



CHA 의과학대학교
분당차병원

UpToDate[®]

이용자 워크샵

월터스 클루어

김지성

 Wolters Kluwer





Wolters Kluwer - Introduction



Health



Tax & Accounting



Finance & Corporate Compliance

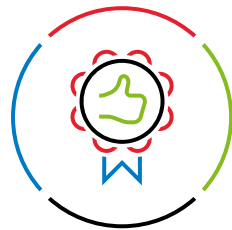

Legal & Regulatory



Corporate Performance & ESG

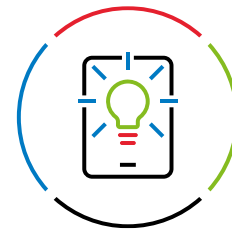

UpToDate® 제품군: 일관된 진료 연속성을 제공합니다

UpToDate®

7,600+ 전문의 편집자

13,000+ 임상토픽

EMR 내 통합



임상 의사 결정 지원



의약품 정보 참고자료

UpToDate®
Lexidrug™

광범위한 약품 정보 및
도구 제공

의약품 환자 교육 자료

EMR 내 통합 &
Web Services

Accessible Anywhere, Anytime

Account Management & Customer Success

Usage Analytics & Insights

UpToDate®- 숫자로 보는 가치



13,000+
토픽



10,000+
권고 및 등급



7,600+
전문의 편집자



54명의
MD 편집팀



100+
효용성을 증명하는
독립된 연구



전 세계 5백만명
이상의 이용자



연간 7억 3천만 건
이상의 토픽 조회



450+
직접 검토한 저널



8,000+
전문 약물 정보



568,000+
참고문헌 인용
(Medline)



230+
의학 계산기



하버드 대학교 연구결과
-재원기간 1년간 372,000일 감소
-3년간 11,500명의 사망률 감소



싱가포르 국립대학교 연구결과
검사, 진단, 치료 과정에서
37%의 의사 결정 변화



빠른 검색 결과
평균적으로 1분 이내에 원하는
정보 검색 가능

임상 적용 예시

Pt: 68/M

PHx: DM / HTN (+/+)

No recent adm

CC

- Fever / Chill (Onset: 2 days ago)
- AMS : Drowsy
- Sputum / DOE

P/E & V/S

V/S: 80/50(60)-125-26-38.9

SpO2: 91% (RA)

Ext: CRT > 4s

Initial Labs

WBC 18,500

Lactate 4.5

PCT 15.2

- Finding이 시사하는 바는?
- 이 환자에게 필요한 일차 치료는?
- Further management?

UpToDate®

접속방법



검색어를 입력해주세요. 

예약조회 My Collection 대출조회 및 연장 이용안내

ClinicalKey[®] Cochrane Library Embase iThenticate[®] JAMA[®] MEDLINE Ultimate
NEJM GROUP OXFORD Sage Journals ScienceDirect[®] Scopus AI SPRINGER NATURE UpToDate[®] WILEY Online Library

- 분당차병원 의학도서관 홈페이지 <https://cha.futurenuri.co.kr/> 접속 후 하단의 배너 클릭

UpToDate[®] Anywhere with register

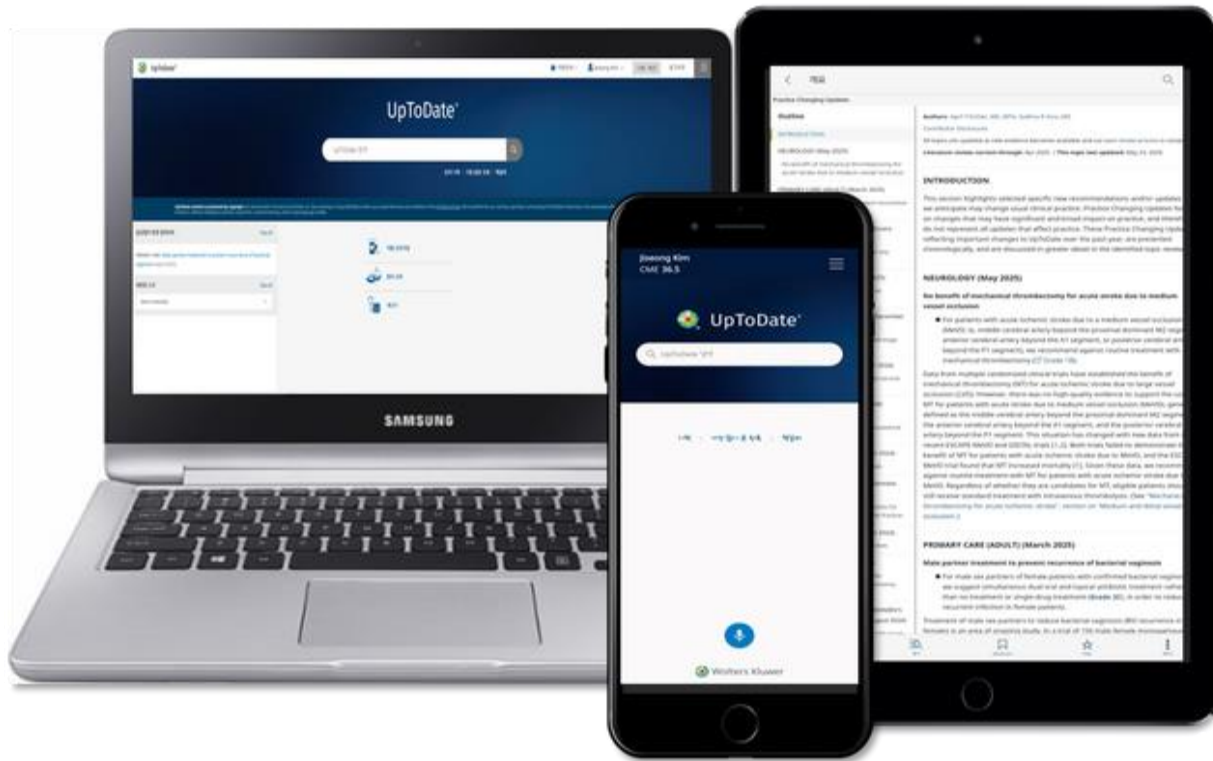

- 계정 등록 후 어디서나 열람 가능
- PC, 스마트폰, 태블릿에 각기 최적화 된 플랫폼
- 2개의 기기에서 UpToDate 접속 가능
- 3개월에 한번 재인증
- 열람기록, 가장 많이 본 토픽, 북마크, 설정 등 개인화 된 페이지 이용

UpToDate® - 개인 계정 등록

UpToDate 페이지 접속 후 기관 명 옆의 **Register** 버튼을 클릭해주세요.

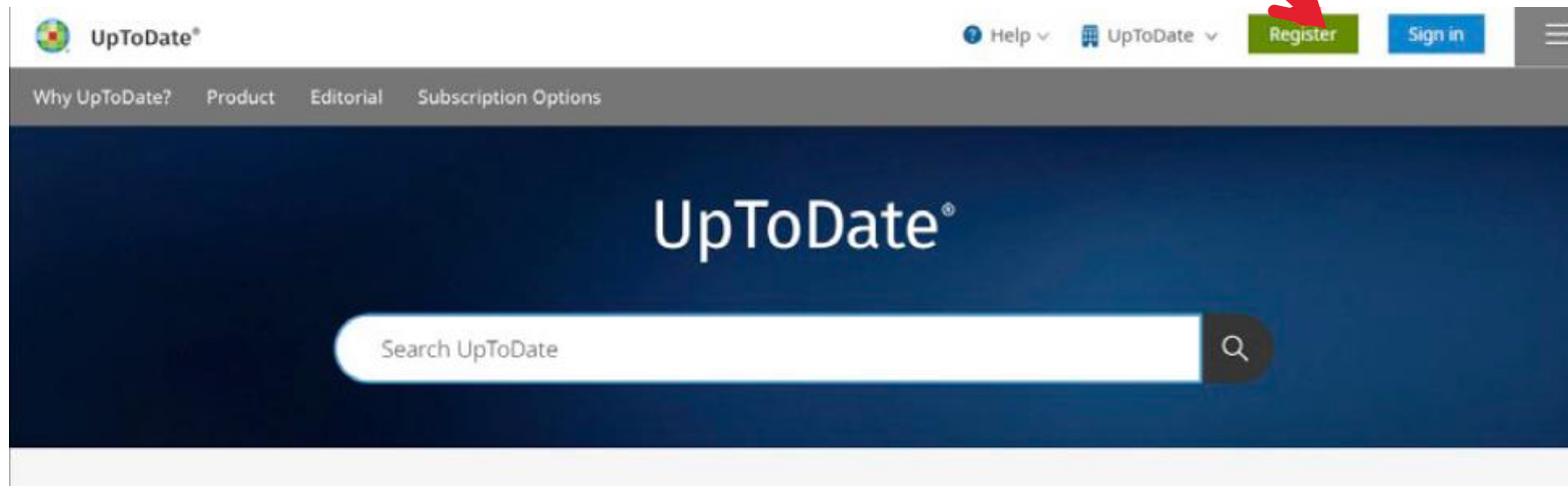

UpToDate[®] - 개인 계정 등록

Register for an UpToDate account

Make the most of your UpToDate experience: Register for an account and benefit from mobile access to our trusted clinical content. Plus, earn and redeem CME/CE/CPD credits while you work.

Already registered? Please [log in](#) with your UpToDate username and password.

First Name

Last Name

Email

You will need access to this email account to complete your registration

Country

ZIP/Postal Code (optional)

City

Specialty

Role

Create your username and password

Username

Password

Password rules:
• 8 to 24 characters
• at least 1 uppercase letter
• cannot match username
• at least 1 number, or special character from the following set:
- _ @ # \$ * ! { } + =

Verify Password

[Send Verification Code](#)

- 이후 나타나는 창에서 Zip code를 제외한 항목을 작성 해주십시오.
- Username의 경우 로그인 시 사용되는 ID입니다.
- First name과 Last name의 경우 입력 후 변경 불가능 합니다.
- E-mail로는 인증코드가 전송되니 정확히 입력 하주세요.
- 모두 입력 후 하단의 Send Verification Code를 클릭시 입력하신 E-mail로 인증 코드가 전송됩니다.

메일 예시

Dear user,

Please see your verification code below:

Code: 201833

Note: Your code will expire in 10 minutes, and can be used only once.

If you did not request this code, your account may be compromised. For questions or assistance, please contact UpToDate Customer Service.

Sincerely,

UpToDate Customer Service

Wolters Kluwer Health

230 Third Avenue

Waltham, MA 02451

1.800.998.6374 (US & Canada) tel.

+1.781.392.2000 (all other countries) tel.

customerservice@uptodate.com

www.uptodate.com



Send New Code

Check the email account you submitted for a message containing a verification code. If you don't see the email, please check your spam folder. Paste or type the code below. The code is valid for 10 minutes. **No account data will be saved until the code is accepted.**

201833

Submit Verification Code

- 등록하신 E-mail에 noreply@uptodate.com로 부터 전송된 인증 코드가 전송됩니다.
- 코드를 Registration 창 하단의 Verification Code창에 입력 하신 후 Submit Verification Code를 클릭 하시면 계정이 등록됩니다.
- 이후 해당 계정을 통해 UpToDate PC 버전과 모바일 App에 접속 하실 수 있습니다.
- 90일에 한번 기관 내 IP를 통해 계정에 로그인 하실 시 계정 사용기간이 자동으로 90일로 연장 됩니다.

Mobile App Guide

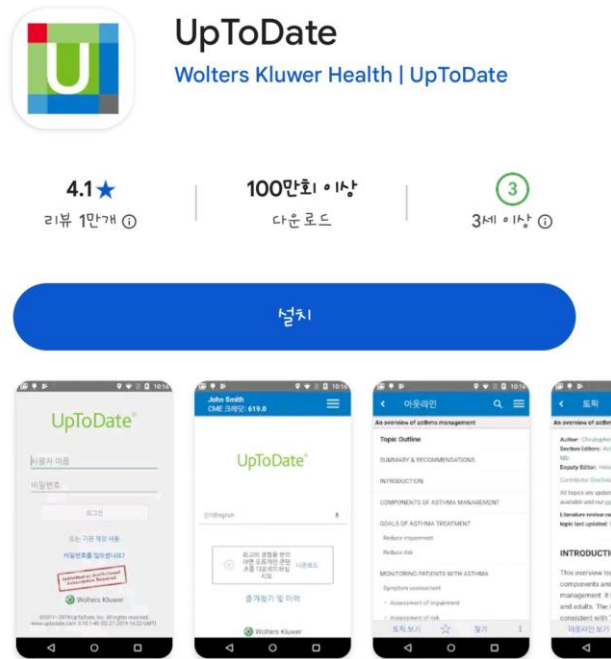

앱 정보

UpToDate는 임상의를 위한 주요 임상 결정 지원 리소스입니다

- 의료
- 의료 레퍼런스
- 위젯

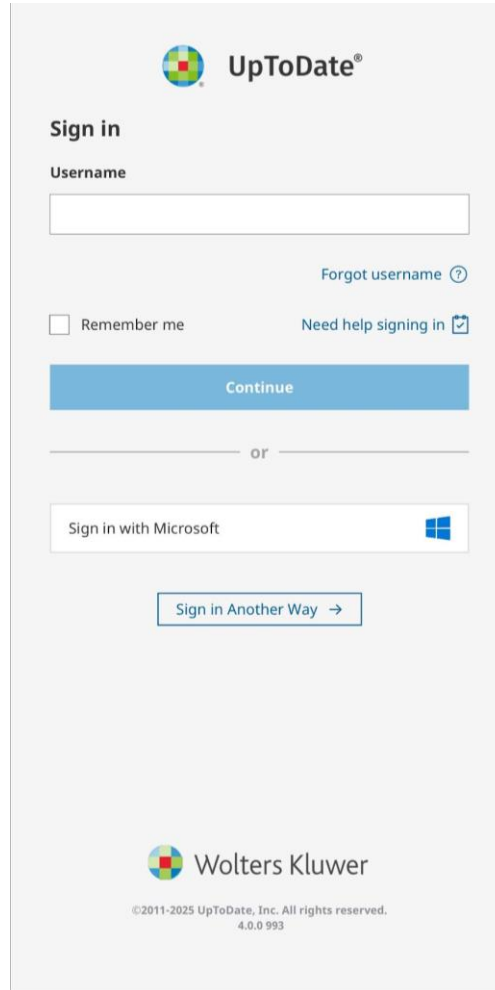

- App store 혹은 Play store 접속
- UpToDate 검색
- 아이콘 클릭 후 다운로드
- 등록된 계정 ID/PW 입력 후 App 사용가능

Android





iOS

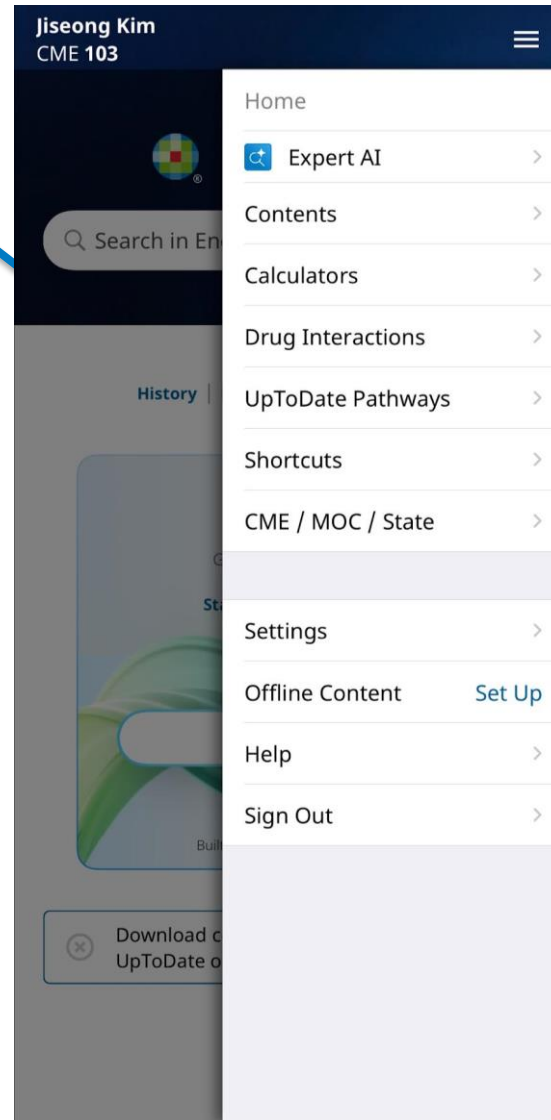
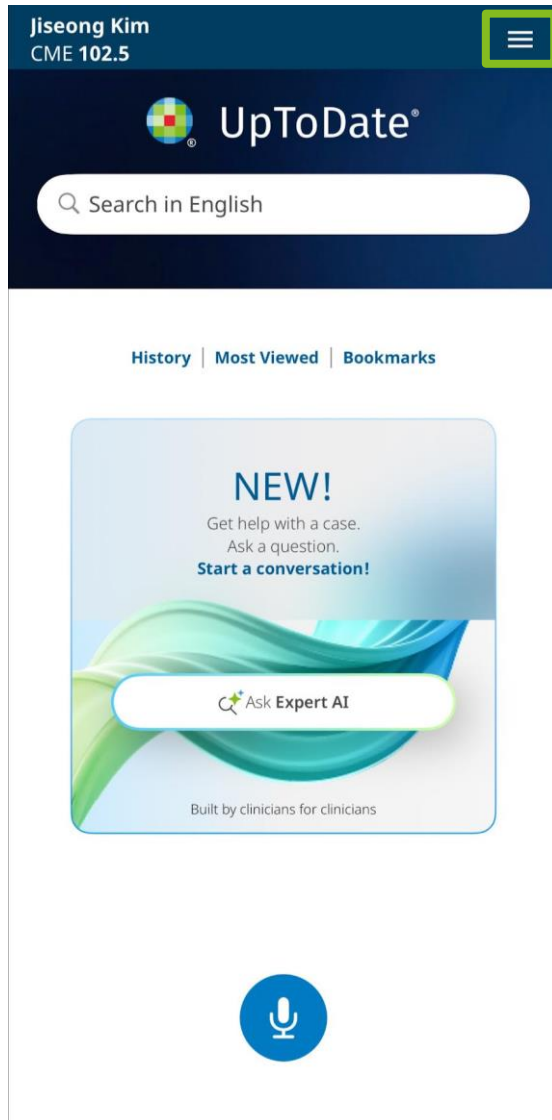

모바일 App 다운로드 qr코드

Mobile App Guide



- 우측 상단의  클릭하여 툴바 이용 가능

Search results for **Diagnosis of melanoma**

Melanoma: Clinical features and diagnosis

- Biopsy
- ABCDE criteria
- Summary and recommendations
- Melanoma - superficial spreading
- Superficial spreading melanoma 4

Staging work-up and surveillance of cutaneous melanoma

- Pathological stage IB and IIA
- Staging work-up
- Summary and recommendations
- Melanoma TNM prognostic stage groups, 8th edition
- Melanoma TNM definitions, 8th edition

Pathologic characteristics of melanoma

- Morphologic classification of melanoma
- Growth phases of melanoma

Melanoma: Clinical features and diagnosis

Outline

- SUMMARY AND RECOMMENDATIONS
- INTRODUCTION
- MELANOMA SUBTYPES AND ASSOCIATED FEATURES
 - Overview
 - Superficial spreading melanoma
 - Nodular melanoma
 - Lentigo maligna melanoma
 - Acral lentiginous melanoma
 - Uncommon variants
 - Amelanotic melanoma
 - Spitzoid melanoma
 - Desmoplastic melanoma
 - Pigment synthesizing (animal-type) melanoma
- CLINICAL DIAGNOSIS
 - History and risk factors
 - Skin examination
 - Clinical prediction rules
 - The 'ugly duckling' sign
 - ABCDE criteria
 - The revised seven-point checklist
 - Challenging lesions

Melanoma: Clinical features and diagnosis

Topic Graphics (63)

Authors: Susan Swetter, MD, Alan C Geller, RN, MPH
Section Editor: Hensin Tsao, MD, PhD
Deputy Editor: Rosamaria Corona, MD, DSc

Contributor Disclosures

All topics are updated as new evidence becomes available and our peer review process is complete.

Literature review current through: Nov 2025. | **This topic last updated:** Oct 04, 2023.

INTRODUCTION

Melanoma is the most serious form of skin cancer [1]. In the United States, it is the fifth most common cancer in males and females [2]; its incidence increases with age. As survival rates for people with melanoma depend on the extent of the disease at the time of

Text Size

Share

Feedback

Print

Cancel



Stroke

History | Most Viewed | Bookmarks

NEW!
Get help with a case.
Ask a question.
Start a conversation!

Ask Expert AI

Built by clinicians for clinicians



Cancel

- 마이크 모양의 아이콘 클릭하여 음성 검색 이용 가능
- 언어 설정을 한국어로 할 시 한국어 음성 검색 지원

UpToDate® - Q&A

자주 묻는 질문 (예시)

1. 90일 마다 필요한 계정 재인증 절차, 재인증 기간 놓칠시?
-> 재인증 기간이 지나더라도, 기관내 IP로 로그인 시 다시 계정이 활성화 됩니다.
다만 그 전까지는, 해당 계정을 이용한 접속이 불가능 합니다.
 2. 등록된 기기를 바꾸고 싶어요.
-> PC 버전에서 『계정명』 클릭 후 『나의 계정 (My account)』 아래 『Manage Devices』 항목에서 등록된 기기를 Deactivate 후 새로운 기기를 이용하실 수 있습니다.
 3. 인용된 Reference를 Full article 조회 가능한지?
-> 일부 Wolters Kluwer사에서 UpToDate를 통해 제공하는 논문 혹은 무료로 조회가능한 논문의 경우 가능하나, 그 외 논문의 경우 Full article이 제공되지는 않습니다.
 4. Lexidrug와의 차이
-> UpToDate의 경우에 Lexidrug의 자료를 의료진이 약품의 처방, 투약 시점에서 고려할 사항들을 빠르게 참고할 수 있게끔 편집된 형태로 제공됩니다.
이 외 다양한 약품 Database, 부작용을 고려한 Multi Modal Drug Interaction과 IV compatibility 같은 기능들의 경우 Lexidrug 에서 이용하실 수 있습니다.
1. UpToDate 내 콘텐츠 이용시 저작권 문제
-> 상업적 목적이 아닌 원내 사용시 (교육 자료, Protocol 제작 등) 저작권에 구매 받지 않고 UpToDate내의 콘텐츠를 이용하실 수 있습니다.

경청해 주셔서 감사합니다.



지원 문의

- 김지성 – Sr. Customer Success Specialist
- T. 010-7523-8807
- E-mail : Jiseong.Kim@WoltersKluwer.com